

Verein der Freunde und Förderer des Gymnasiums Georgianum Hildburghausen e.V.

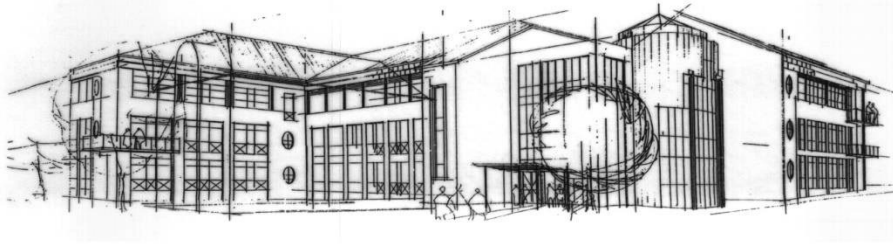

Der Förderverein ist für die Mitgestaltung des Lebens am Gymnasium sehr wichtig und engagiert sich in vielen Bereichen!

- Ermöglichen von optimalen Lern- und Freizeitbedingungen
- Unterstützung der Schule und einzelner Schüler
- „Extratouren“, die den Schulalltag lebendiger und interessanter machen

Unterstützung von:

- Projekten im Interesse der Schüler
Exkursionen und Ausflüge, Skilager, Chorklager,
Sportprojekte, Eintrittsgelder, Weihnachten, usw.
- Auszeichnungen
Überreichen von Urkunden, Geldprämien, Gutscheinen,
Medaillen und Sachpreisen für:
 - besten Notendurchschnitt 5. bis 11. Klassen,
 - bestes Abitur, besonderes Engagement, Matheolympiade,
 - Vorlesewettbewerb, bester Prüfungsaufsatz Klasse 10,
 - Big Challenge, Geografiewettbewerb, Sport, usw.
- schulischen Anschaffungen
Sportunterrichtsmittel (z.Bsp. Tischtennisplatten + Schläger),
Utensilien für den darstellenden und künstlerischen Bereich,
Glasvitrinen für Pokale, usw.
aktuell: Warnwesten fürs Krisenteam
- Schülerzeitung, Wasserspender

Um außergewöhnliche Projekte zu realisieren, Anschaffungen „außer der Reihe“ zu tätigen oder die besondere Förderung einzelner Gruppen zu gewährleisten, ist das Gymnasium auf die Unterstützung des Fördervereins angewiesen.

Der gemeinnützige Verein der Freunde und Förderer des Gymnasiums ist, anders als die Schule, direkt zum Empfang von Spenden und Fördermitteln berechtigt. Mit Hilfe der Beiträge seiner Mitglieder und durch Spenden und zweckgebundene Zuwendungen kann der Schulverein das Angebot unserer Schule ergänzen und viele Projekte realisieren, die sonst nicht möglich wären.

Mitglied des Fördervereins kann jeder werden, schon ab 20,- € Beitrag im Jahr.

Machen Sie mit, werden Sie Mitglied! Investieren Sie in die Zukunft Ihrer Kinder!

Verein der Freunde und Förderer des Gymnasiums Georgianum Hildburghausen e. V.

Geschwister-Scholl-Straße 15
98646 HILDBURGHAUSEN
Vorsitzender FöV: Tino Schleier
Handy/Whatsapp: 0171/310 655 0

Fax Schule: 0 36 85/79 81 24
Internet: www.gymgeorg.de
E-Mail: foerderverein@gymgeorg.de



BEITRITTSERKLÄRUNG

(Nach Eingang Ihrer Beitrittserklärung erhalten Sie vom Verein eine Bestätigung Ihrer Mitgliedschaft.)

Ich erkläre hiermit meinen Beitritt zum Verein der

"Freunde und Förderer des Gymnasiums Georgianum Hildburghausen e. V."

Mitgliedsdaten: Name _____ ggf. Geb.-name _____
Vorname _____ Geburtsdatum _____
Straße/Hs-Nr. _____
PLZ/Wohnort _____
Telefon _____ / _____ Fax _____ / _____
Mobil _____ / _____ E-Mail _____
Eintrittsdatum _____

Ort/Datum _____
Bankverbindung des Fördervereins: _____
IBAN **DE54 8405 4040 1110 1031 54** BIC **HELADEF1HIL**

XXX

Unterschrift des neuen Mitgliedes
Kreditinstitut **Kreissparkasse Hildburghausen**
HELADEF1HIL

EINZUGSERMÄCHTIGUNG

Gleichzeitig ermächtige ich den Verein widerruflich, einen Mitgliedsbeitrag von jährlich _____ **EUR** *** bei Fälligkeit zu Lasten meines Kontos mittels Lastschrift einzuziehen.

*** Bitte den gewünschten Betrag einsetzen. Der Mindestbeitrag beläuft sich z. Z. auf 20,00 EUR/Jahr. Ist kein Beitrag eingesetzt, gilt der jeweilige Mindestbeitrag. Hinweis: Der Beitrag ist im Rahmen der Einkommenssteuererklärung abzugsfähig.

Die genauen Daten lauten: _____ Kontoinhaber _____ (falls abweichend vom Antragsteller)
Kreditinstitut _____ **BIC** _____
IBAN _____

Ort/Datum _____
XXX

Unterschrift des neuen Mitgliedes

HINWEISE ZUM DATENSCHUTZ:

Der Förderverein verarbeitet im Rahmen der Durchführung Ihrer Mitgliedschaft (Mitgliederverwaltung einschließlich Beitragseinzug) die von Ihnen im Rahmen Ihrer Beitrittserklärung zur Verfügung gestellten personenbezogenen Daten. Anlassbezogen kann Ihr Name auch in den Rechenschaftsberichten und/oder in den Protokollen der Mitgliederversammlung (z. B. Anwesenheitsliste) Erwähnung finden. Diese werden über die Homepage des Gymnasiums veröffentlicht.

Sofern sich im Verlauf Ihrer Mitgliedschaft Datenänderungen ergeben, werden Sie diese dem Verein zeitnah schriftlich mitteilen. Sie haben das Recht, Auskunft über Ihre hinterlegten Daten zu verlangen und auch deren Löschung, sofern dadurch die ordnungsgemäße Mitgliederverwaltung nicht unverhältnismäßig erschwert, oder gar unmöglich gemacht wird.

Wir werden Ihre personenbezogenen Daten 2 Jahre nach Beendigung Ihrer Vereinsmitgliedschaft löschen bzw. soweit dem gesetzliche Aufbewahrungsfristen entgegenstehen, spätestens nach Ablauf dieser Fristen.

Zur Kenntnis genommen und -einverstanden-:

Ort/Datum _____
XXX

Unterschrift des neuen Mitgliedes